

PLANIMETRIA GENERALE
PIANO COPERTURA

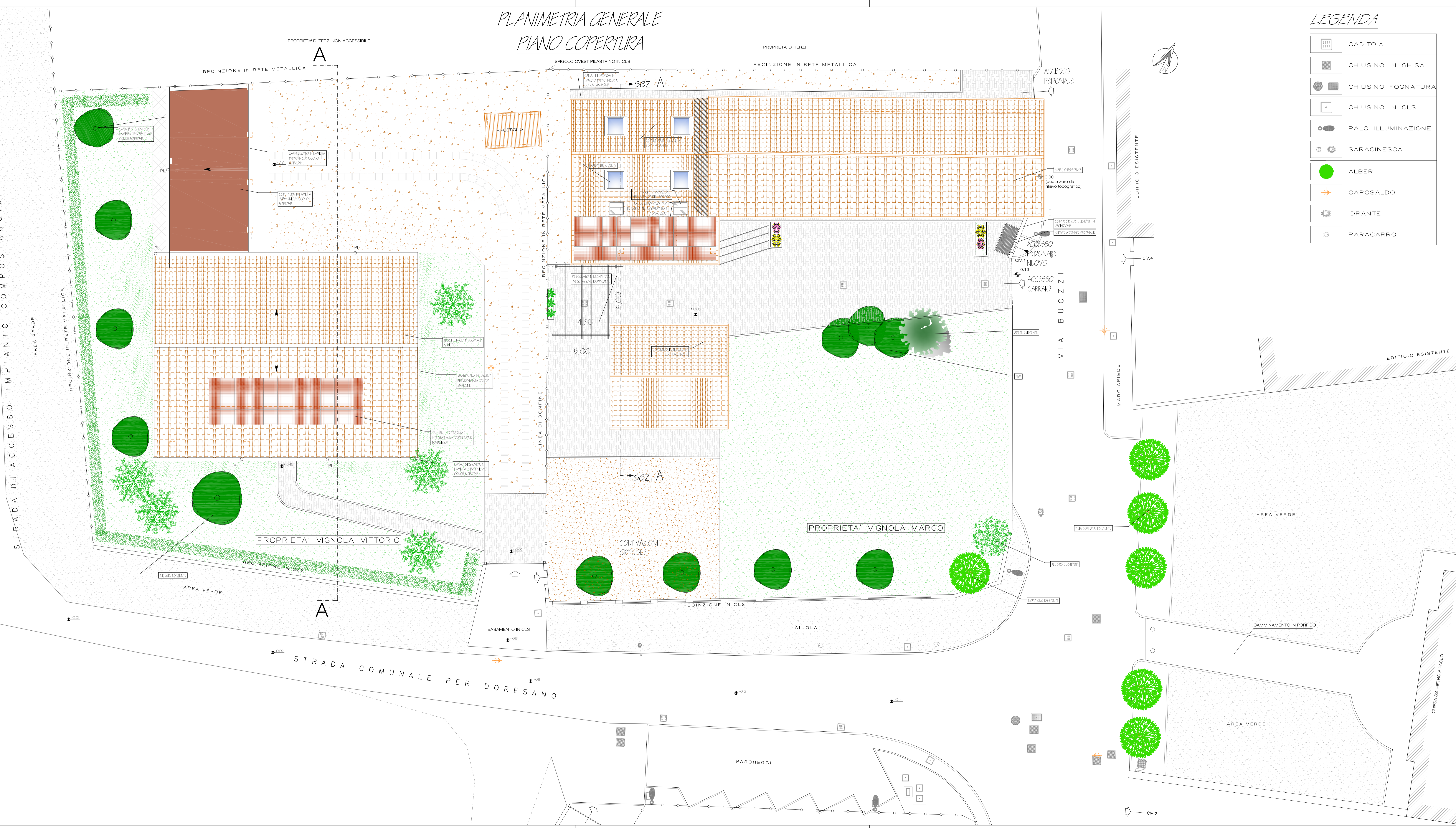

LEGENDA

	CADITOIA
	CHIUSINO IN GHISA
	CHIUSINO FOGNATURA
	CHIUSINO IN CLS
	PALO ILLUMINAZIONE
	SARACINESCA
	ALBERI
	CAPOSALDO
	IDRANTE
	PARACARRO

LEGENDA

	specie legnose lianose : rosa cavallina
	specie arbustive: LIGUSTRO
	alberi da frutta
	specie arboree: ACERO CAMPESTRE
	terra e ghiaia
	pavimentazione in autobloccanti
	erba
	strada asfaltata

LE QUOTE ALTIMETRICHE DI PROGETTO (ECETTO DOVE ESPRESSAMENTE INDICATO) SONO RIFERITE ALLA QUOTA (+/-0,00) DEL CAPOSALDO INDICATO NELLA TAV. 01_A, POSIZIONATO ALLO SPIGOLO DEL FABBRICATO DI VIA BUOZZI, 1.

Comune di **NOVIGLIO (MI)**
Piano attuativo di recupero con riqualificazione di lotto residenziale per nuova costruzione e ristrutturazione con ampliamento

05_A STATO DI PROGETTO_ PLANIMETRIA GENERALE DEL LOTTO AL PIANO COPERTURA.
1:100

proponente:
VIGNOLA Marco - VIGNOLA Vittorio

progetto:
STUDIO ASSOCIATO GPeMMe
via Roma, 24
20090 - Pieve Emanuele (MI)

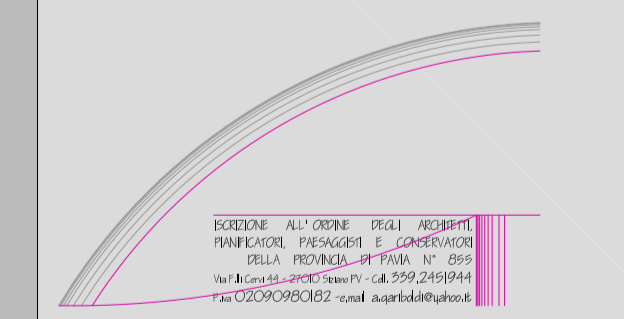

Dott. Arch. Gariboldi Antonella

15 Ottobre 2015

05_A